

**24539 Neumünster**  
**Frau**  
**Edith Ahrens**  
**Otterweg 12**

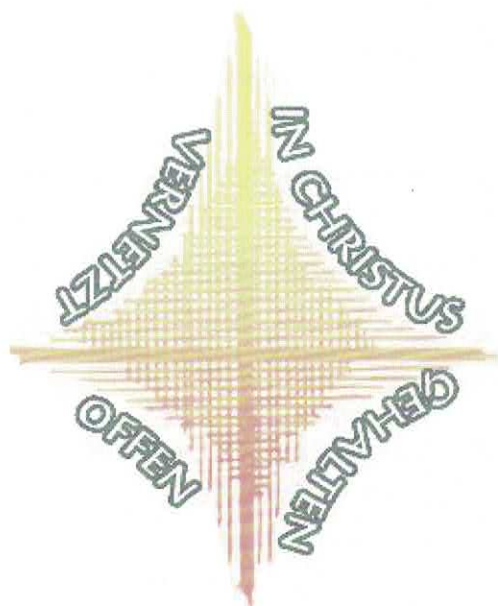

**Anschrift der Tagungsstätte:**

Familienferienstätte St. Ursula, Ribnitzer Str.1  
18181 Graal-Müritz; Tel.: 038206-7050

**Anreise:** mit dem Auto auf der A19 bis Rostock Nord; Ri. Fischland Darß bis Graal-Müritz .  
Bahnreisende gehen in Graal-Müritz nach rechts und folgen der Hauptstr. 800 m bis St. Ursula.

**Kosten pro Person:** Einzelzimmer: 155 €;  
Doppelzimmer: 135 €

incl. Übernachtung, Bettwäsche,  
Handtücher, Vollpension,  
Kaltgetränke, Kaffee, Kuchen und Obst.

**Vikarsfrauen** erhalten 30 € Ermäßigung.

**Kinder** sind herzlich willkommen! Kleinkinder bis zum 3.Geburtstag frei; Drei- bis Sechsjährige 35 €; Sieben- bis Zwölfjährige 45 €. Eine kostenlose Betreuung wird angeboten.

**Anmeldungen** auf vorbereitetem Abschnitt an:  
Edith Ahrens, Otterweg 12, 24539 Neumünster,  
Tel.: 04321 – 2007014 oder per E-Mail:

[eundw.ahrens@yahoo.de](mailto:eundw.ahrens@yahoo.de)

Anmeldebestätigungen werden nicht versandt.

**Anmeldeschluss** ist der 11.10.2019. Nur die gleichzeitige Überweisung eines Sockelbetrages von 100 € macht die Anmeldung gültig. Den Restbetrag erbitten wir ebenfalls bis zum 11.10.2019.

**Konto:** Pfarrfrauenbund in Schleswig-Holstein  
IBAN: DE 34 3506 0190 2100 3610 54

Bei Abmeldung bis 42 Tage vor der Anreise entstehen 20 % Ausfallgebühren,  
bis 28 Tage 30 %, bis 14 Tage 40 %,  
bis 7 Tage 60 % und von da an 80%.

## Unterwegs zum Licht

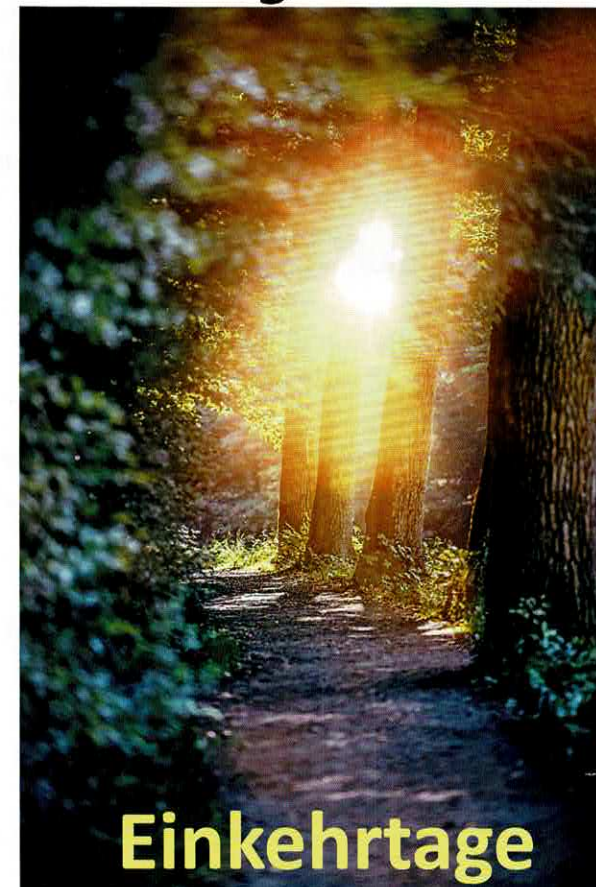

für Ehefrauen von Pastoren, Predigern  
und Vikaren sowie Pfarrwitwen

**8. bis 10. November 2019**  
**in Graal – Müritz**

Eine Veranstaltung vom Pfarrfrauenbund  
in der Nordkirche



**Wir alle sehnen uns nach Licht, denn Licht ist mehr als Helligkeit. Es bedeutet Leben – in Fülle. Der Prophet Jesaja sieht über dem Volk, das im Finstern lebt, ein Licht aufstrahlen. Für Menschen ohne Hoffnung wird es hell. Dieser Verheißung folgend begeben wir uns zusammen auf den Weg, genießen Gemeinschaft und sind gespannt, wie Annette Gerling uns den Studienabbrecher Rembrandt als einen der erfolgreichsten Maler zeigen wird. Wie kaum ein anderer bringt er mit seinen kühnen Hell-Dunkel-Kompositionen dieses Licht mit der Fülle des Lebens in eine starke Beziehung.**

Lassen Sie sich / lasst Euch einladen, Rembrandt näher kennenzulernen, Glaubensermutigung und Entspannung zu finden und gemeinsam ein Stück zum Licht unterwegs zu sein.

Vorbereitungsteam: Edith Ahrens, Sabine Jäger, Jutta Kramer, Katharina Lübbert, Karen Meyenburg, Petra Nußbaum, Heidi Palmer, Christiane Spießwinkel

**Annette E. Gerling** ist Referentin in der Akademiker-SMD (Studentenmission in Deutschland).



Nach dem Studium von Germanistik, Philosophie und Kunstgeschichte in Köln und Sevilla war sie unter Studierenden in der SMD sowie in Öffentlichkeitsarbeit

und Marketing tätig. Die geprüfte Kirchenführerin begeistert sich für Themen, die Kunst und Bibel verbinden, wozu Rembrandt reichlich Gelegenheit bietet.

**Veranstalter:** [www.pfarrfrauenbund.de](http://www.pfarrfrauenbund.de)

Ansprechpartnerin: Edith Ahrens, Tel. 04321-2007014

## Programm

### Freitag

Anreise: ab 14:00

Beginn: 18:00 mit dem Abendbrot

19:30 Abend der Begegnung

### Samstag

7:45 Am Morgen angedacht

ab 8:00 Frühstück

9:30 Annette E. Gerling:

„Vibrationen von Licht und Farbe in Bildern und Leben von Rembrandt“

12:00 Mittagessen

ab 14:00 Kaffeetrinken

ab 14:30 Für jede etwas:

Musizieren – Singen – Kreatives – Spielen – Strandspaziergang - Gesprächsrunde: „Bei Licht besehen – mein Leben als Pfarrfrau“

18:00 Abendbrot

19:30 „Reise zum Licht“, anschließend gemütlicher Abend

### Sonntag

8:00 Frühstück, danach Zimmer räumen

10:00 Gottesdienst mit Abendmahl und der Möglichkeit zur Segnung  
Annette Gerling, Predigt:

„Da wurden ihnen die Augen aufgetan“, Lukas 24, 13–35

12:00 Mittagessen

Abreise

**Anmeldung** zur Pfarrfrauentagung vom 08. bis 10.11.2019 in Graal – Müritz  
**(bitte in Druckbuchstaben ausfüllen!)**

Name, Vorname:

Anschrift:

Geb.-datum: ..... Tel.:

..... E-Mail:

( ) Ich möchte vom Bahnhof Graal-Müritz abgeholt werden. Ankunft: .....

( ) Ich biete Mitfahrgelegenheit ab.....Plätze

( ) Ich suche Mitfahrgelegenheit ab.....

( ) Ich wünsche ein Einzelzimmer.

( ) Ich wünsche ein Einzelzimmer, möglichst barrierefrei.

( ) Ich wünsche ein Doppelzimmer, möglichst mit.....

( ) Ich bringe ein Kind / ..... Kinder mit; Alter zum Zeitpunkt der Tagung:.....

( ) Kinderbetreuung gewünscht für.....

( ) Ich wünsche folgende Sonderkost: .....

( ) Ich beteilige mich gern beim Musizieren und bringe folgendes Instrument mit:

.....

Ort, Datum: .....

Unterschrift: .....